

O produtor de tabaco da Região Sul do Brasil

Perfil Socioeconômico

Pesquisa conduzida pela Universidade Federal do Rio Grande do Sul, por meio do Centro de Estudos e Pesquisas em Administração, para investigar o Perfil Socioeconômico do Produtor de Tabaco da Região Sul do Brasil.



RENDA PER CAPITA MÉDIA

R\$ 1.926,73 (Produtor de tabaco Região Sul)

R\$ 1.113,00 (Geral Brasil) (IBGE, 2015)

NÍVEL SOCIOECONÔMICO

Estratos Sociais*	Geral Brasil (IBGE, 2015)	Produtor de tabaco Região Sul
A	2,8%	6% (dobro do brasileiro)
B1	3,6%	7,1% (dobro do brasileiro)
B2	15,1%	67,3% (mais de 4 vezes do brasileiro)
C1, C2, C3, D	78,5%	19,6%

dos brasileiros estão nas classes C e D

(*) Novo critério Brasil

80,4% dos produtores estão nas classes A e B

RENDA FAMILIAR

média de moradores no domicílio = 3,43

adultos = 2,57

menores = 0,86

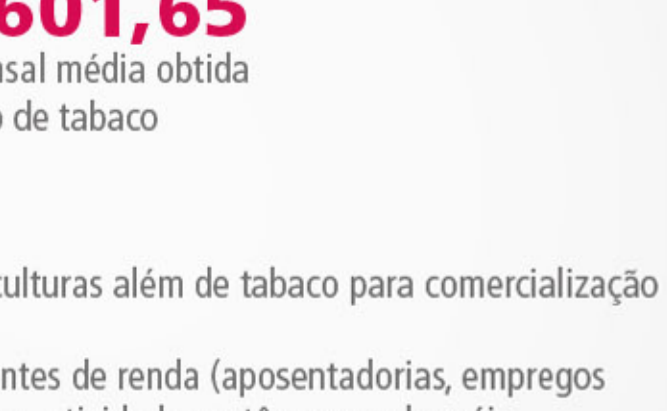

R\$ 6.608,70 é a renda mensal total média

R\$ 4.601,65 é a renda mensal média obtida pela produção de tabaco

50% produzem outras culturas além de tabaco para comercialização

39% possuem outras fontes de renda (aposentadorias, empregos fixos ou temporários, atividades autônomas, aluguéis, arrendamentos ou rendimentos de aplicações financeiras)

7% utilizam recursos de programas sociais do governo, como Bolsa Família e Auxílio Educação

A CASA DO PRODUTOR



QUALIDADE DE VIDA [BENS]



COMUNICAÇÃO E ENTRETENIMENTO



ESCOLARIDADE E INSTRUÇÃO



GESTÃO DA PROPRIEDADE

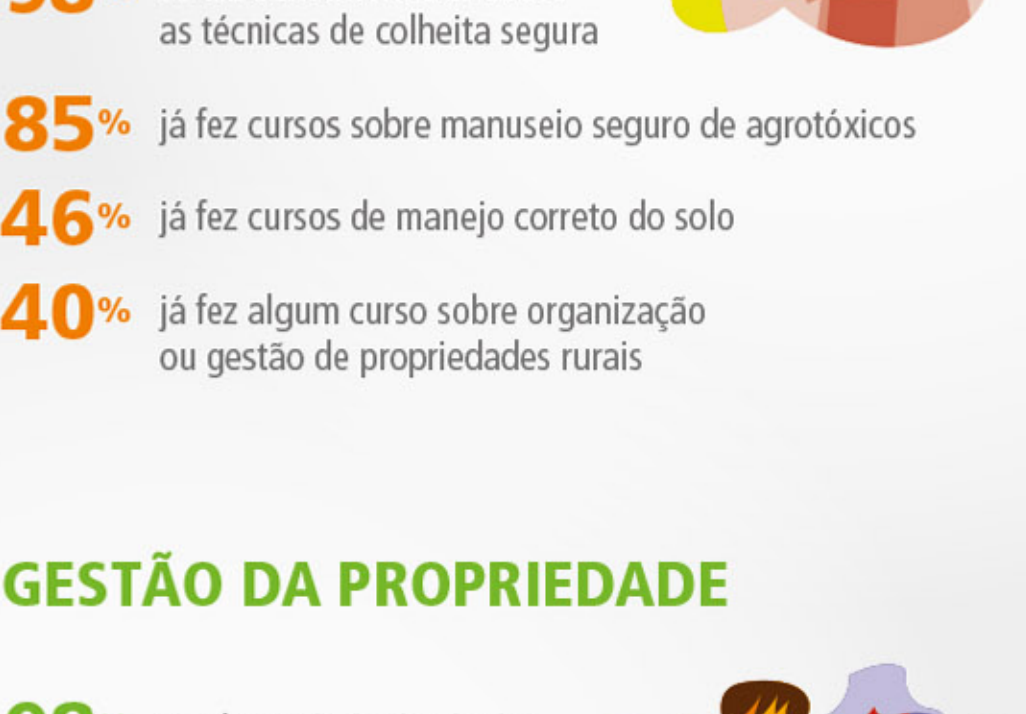

MÁQUINAS E EQUIPAMENTOS

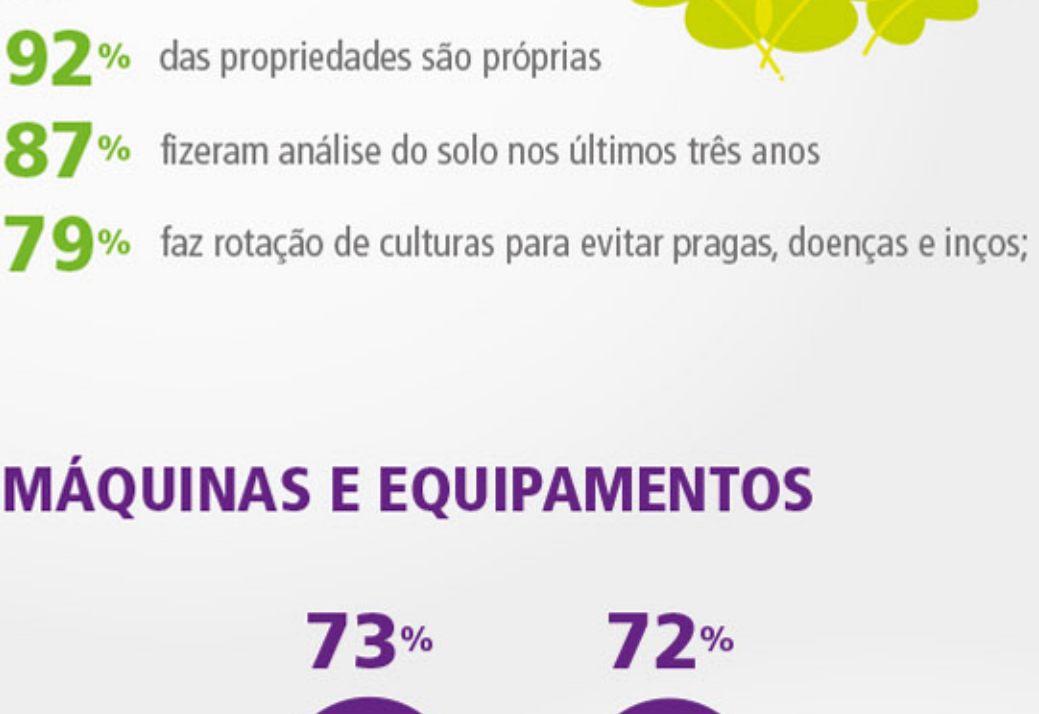

PERFIL DA PROPRIEDADE

Média Região Sul

Área da propriedade: 18,2ha



(*) inclui área plantada com tabaco 3,56ha

AUTOAVALIAÇÃO

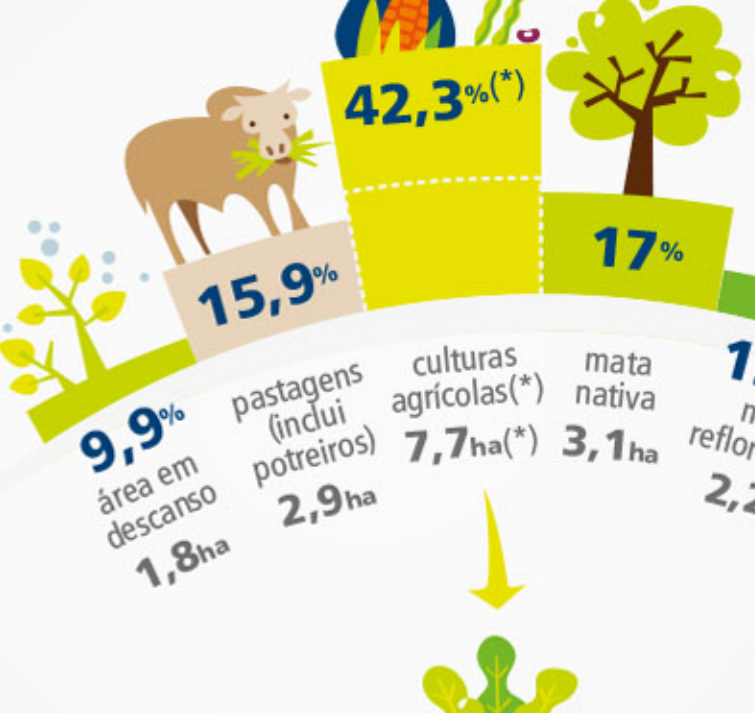

POR QUE PLANTAR TABACO?



Execução: CEPA/UFRGS via Fundação de Apoio da Universidade Federal do Rio Grande do Sul (FAURGS). População: 91.330 produtores. Amostra: 1.145 (RS, SC e PR). Erro amostral: 2,9%. Critério de estratificação social: Kamakura & Mazzon (2013).

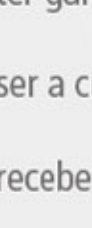

SINDITABACO

<http://sinditabaco.com.br/>